SG aktuell

HEIMSPIEL-MAGAZIN DER SG MEHLENTAL/BLEIALF Ausgabe 04 – 24. September 2022

Schwere Hürden

DIE ERSTE — Angstgegner Ulmen

DIE ZWEITE — Tabellenführer Steffeln II

Wir wünschen gute Unterhaltung bei
den Heimspielen der SG Mehlental-Bleialf

Naumann GmbH

Natursteine

Naturstein und Baustoffhandel

◆ Pflasterstein ◆ Mauerstein ◆ Palisaden

Hahnengasse 14 · 54597 Lünebach · Tel. 0 65 56 - 9 25 00 · Fax 0 65 56 - 76 40
www.naumann-natursteine.de · verkauf@naumann-natursteine.de

Hallo liebe Fußballfans, Spieler und Gönner unserer SG Mehlental/Bleialf

Ich darf euch heute zu unserem Doppelspieltag hier im Mehlental recht herzlich begrüßen. Zum einen begrüße ich die Gäste der SG Auel II und zum anderen die Gäste aus Ulmen.

Nach einem etwas holprigen Start in die Saison der ersten Mannschaft zeigten die letzten Partien den richtigen Weg nach vorne.
Leider fehlt der zweiten Mannschaft zum jetzigen Zeitpunkt die Konstanz. Dennoch hoffe ich heute gerade hier zu Hause auf 6 Punkte, zwei tolle Spiele und gute Unterhaltung.

Mit sportlichen Grüßen
Albert Hoffmann
1. Vorsitzender Mehlentaler SV

Wichtiger Sieg in Leudersdorf

Vergangenen Samstag stand das Auswärtsspiel beim TuS Ahbach auf dem Programm. Ein Gegner, der bis zu diesem Zeitpunkt alle fünf Spiele für sich entscheiden konnte und dabei auch erst ein Gegentor kassierte, bis zu diesem Samstag. Aber fangen wir von vorne an.

Bei recht frischen Temperaturen um die 10 Grad pfiff der Schiedsrichter die Partie an. Die ersten Minuten waren wir gut im Spiel und versuchten schnell Richtung Tor zu kommen.
Nach 10 Minuten dann die verdiente Führung, Kim steckte mustergültig auf Pascal durch, dieser umkurvte den Torhüter und schob zum 1:0 für unsere Jungs ein. Danach wollten wir unbedingt nachlegen und das Ergebnis erhöhen um noch mehr Sicherheit zu bekommen.

In der 36. Minute passierte dann leider ein totaler Blackout in unserer Abwehr, welchen der TuS zum 1:1-Ausgleich nutzte. Mit diesem Ergebnis ging es dann auch in die Pause.

Nach der Pause wollten wir wieder schnell in die Spur kommen und die Führung wieder auf unsere Seite stellen.
Dies klappte auch in der 53. Minute perfekt, Kevin legte den Ball auf Jens auf, dieser nahm den Ball ein paar Schritte mit und schloss aus kurzer Distanz eiskalt ab. Nach dem Tor waren wir wieder besser drin und versuchten nachzulegen.

In der 64. Minute bekamen die Hausherren nochmal einen Freistoß aus dem Halbfeld, welcher schnell ausgeführt wurde und den 2:2-Ausgleich brachte.

Häusliche
Alten- und Krankenpflege

Michels
GmbH

Am Brauhäuschen 13 • 54608 Bleialf
Telefon +49 6555 93099
info@pflegedienst-michelsgmbh.de

Wenig später hieß es Ecke für unsere Jungs. Justine zog den Ball stramm Richtung Tor, leider in die Arme des Keepers, welcher der Ball sicher schnappte – dachten zumindest alle. Doch plötzlich war der Ball drin, und Jens ließ sich feiern, weil der Torwart den Ball nicht festhalten konnte und Jens plötzlich auf den Kopf fiel.

Jetzt waren noch gut 20 Minuten zu spielen, die Führung über die Zeit zu bringen und durch Konter den Deckel drauf zu machen.
Als die Uhr die 75. Minute anzeigte und die Heimelf einen Freistoß aus dem Halbfeld Richtung 16er brachte, wurde es nochmal hektisch in unseren Reihen. Marius klärte den Ball im Rauslaufen mit beiden Händen faustend zum Einwurf, doch im selben Moment zeigte der Schiedsrichter auf den Punkt und gab Elfmeter für Ahbach. Er hatte ein Foul erkannt, als Marius einen Gegner umboxte, als er rauslief – ein mehr als fraglicher Elfmeter in meinen Augen.

Aber das war egal, denn Marius hielt den Elfmeter stark und sicherte uns somit die drei Punkte!

Es blieb also beim 3:2 und dem Auswärtssieg unserer SG!Gekämpft, gebissen und Leidenschaft gezeigt und somit wichtige Punkte gesammelt. So kann es am Wochenende weitergehen, um die Serie fortzusetzen.

TuS Ahbach II – SG Mehlental/Bleialf 2:3 (1:1)

Aufstellung: Rausch – Podszus (75' Fussmann) – Krämer (46' Maci) – Marie – Welle – Gielen (70' Aydin) – Rogge – Schulte-Rentrop – Winkelmann – Geider – Rosch

Torfolge:

0:1	**1'**	**P. Krämer**
1:1	36'	M. Kuhl
1:2	**53'**	**J. Rogge**
2:2	64'	P. Klein
2:3	**67'**	**J. Rogge**

Firmengruppe GRUNOW

Tankstelle

Fahrschule Grunow

AUTOFIT Kfz-Meisterwerkstatt Reifenhandel

Fahrschule Grunow

Oliver Grunow
Auwerstr. 29-31
54608 Bleialf
Tel.: 06555 / 212
info@reifen-grunow.de

Christa Grunow
Auwerstr. 38
54608 Bleialf
Mobil: 0170 1808220

www.reifen-grunow.de www.grunow-fahrschule.de

Haus Zwicker
HOTEL · RESTAURANT

Wir freuen uns auf Ihren Besuch!

Hotel · Restaurant
Räumlichkeiten für
Hochzeiten, Geburtstage,
Firmenfeiern, uvm.

Am Markt 2
54608 Bleialf
Tel.: 06555 - 92 000
www.zwicker-bleialf.de

HELLSTYLE
· is lifestyle ·

Am Markt 3 · 54608 Bleialf
06555 - 80 82
JOIN US ON FACEBOOK

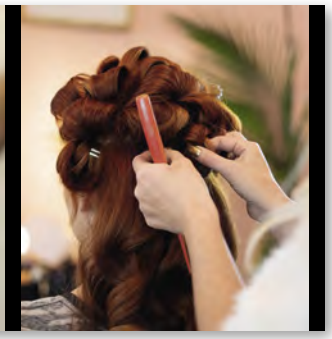

Die Spielpaarungen für den 7. Spieltag

Sa., 24. September 2022

SG Mehlental-Bleialf – SV Ulmen

SG Mehren – SG Kylltal-Birresborn II

So., 25. September 2022

SV Neunkirchen-Steinborn II – TuS Ahbach II

TuS 05 Daun – SG Ellscheid II

SG Walsdorf – SV Roth-Kalenborn

SV Nohn – SG Brück-Dreis

SG EFEU-Feusdorf – SG ADOS-Steffeln

Tabelle Kreisliga B-1 Eifel

Stand: 19.09.2022

Platz	Mannschaft	Spiele	Tor-verhältnis	Punkte
1.	**SG EFEU-Feusdorf**	6	24 : 5	**18**
2.	**SG Walsdorf**	6	22 : 6	**15**
3.	**TuS Ahbach II**	6	13 : 4	**15**
4.	**SV Nohn**	6	22 : 11	**13**
5.	**SG Mehlental-Bleialf**	6	14 : 9	**12**
6.	**SV Ulmen**	6	24 : 9	**11**
7.	**SV Neunkirchen-Steinborn II**	5	13 : 5	**9**
8.	**SG Mehren**	6	9 : 13	**9**
9.	**SG Brück-Dreis**	5	16 : 9	**6**
10.	**SG ADOS-Steffeln**	5	6 : 8	**4**
11.	**SV Roth-Kalenborn**	5	3 : 9	**4**
12.	**SG Ellscheid II**	6	4 : 25	**0**
13.	**SG Kylltal-Birresborn II**	6	3 : 27	**0**
14.	**TuS 05 Daun**	6	4 : 37	**0**

Allianz

Jetzt investieren.
Für die Zukunft.

Nachhaltige Geldanlage
für ein lebenswertes Morgen.

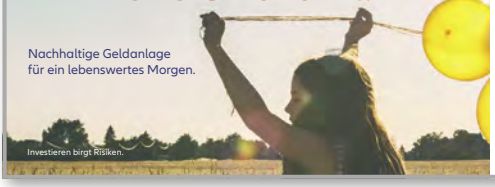

Investieren birgt Risiken.

Besuchen Sie
uns auf unserer
Homepage.

Eric Schneider

Generalvertretung der Allianz
Bahnhofstr. 2
54608 Bleialf

0 65 55.92 05 0
01 75.2 03 07 57

eric.schneider@allianz.de

Auto-HANSEN

www.auto-hansen.de
Auwerstraße 41a
54608 Bleialf
Tel.: 06555/1000

0 65 55 - 5 88
info@hwb-bleialf.de
www.hwb-bleialf.de

HWB
Werbetechnik

E. & M. NOSBERS Gbr

Transporte und Baustoffe

Wir fahren für Sie: Schubboden · Container · Tieflader · Kipper · Schüttgüter · Natursteine · Paletten · u.v.m.

Wir wünschen der
SG Bleialf-Mehlental viel Erfolg!

Am Born 15 · 54595 Weinsheim
Tel. (0 65 51) 28 93 · Fax (0 65 51) 98 53 08
info@nosbers.com

Privat: Marco Nosbers · Königsberg 22 · 54595 Obermehlen
Mobil (0171) 811 06 44 · marco@nosbers.com

Heutiger Gegner der Ersten:
SV Fortuna Ulmen

Im heutigen Heimspiel in Gondenbrett ist SV Fortuna Ulmen zu Gast. Die Mannschaft steht auf Tabellenplatz 6 mit 11 Punkten (3-2-1) und 24:9 Toren. Das Team von Trainer Holger Esper hat am letzten Wochenende zu Haus gegen Daun mit 10:0 gewonnen. Dies zeigt schon die Stärke des Teams, nämlich der Angriff. Die Abwehr hat genauso viel Tore kassiert wie wir. Allerdings hat Ulmen auswärts bisher noch keine Bäume ausgerissen und nur zwei Punkte mit nach Hause genommen.

Unsere Mannschaft hat gegen den Tabellendritten Ahbach II einen Auswärtssieg errungen (3:2) und ist damit wieder ein Stückchen weiter nach oben geklettert in der Tabelle: Platz 5 mit 12 Punkten (4-0-2) und 14:9 Toren. Unser Team sollte mit den tollen Fans im Rücken darauf bedacht sein, die drei Punkte im Mehlental zu behalten, auch wenn der Gegner unter die Kategorie „Angstgegner" einzuordnen ist. Das Trainerteam Maci-Krämer muss den richtigen Matchplan ausgeben, um dieses Spiel auf Augenhöhe erfolgreich zu gestalten.

Der Kader

Torhüter:	Neisius, Treber
Abwehr:	Buks, T. Denkel, Grammlich, Gendert, Hens, Karst, Schweisel
Mittelfeld:	Franzen, Jobelius, Litzen, Michels, Specht, Vermaayen, Wenner, Wolf
Angriff:	N. Denkel, Dörrenberg, Klapperich, Münstermann, Peters, Schaaf, Schumacher
Trainer:	Esper, Co-Trainer Schumacher
Saisonziel:	Aufstieg

GEMEINSAM MEHR BEWEGEN
AUF DEM FUSSBALLPLATZ WIE AUF DER BAUSTELLE

BACKES Gruppe

BACKES Bau und Transporte | Baustoffe BACKES | SAW Stadtkyller ASPHALT | TCB Truck-Center Backes | Rasthof Zur Schneifel

BACKES BAU & TRANSPORTE GMBH, AUF ZIMMERS 17, 54589 STADTKYLL, WWW.BACKESGRUPPE.DE

Sieben Infos über unsere Nummer 3

Name: **Pascal Krämer**
Position: **Zentrales Mittelfeld**
Fußballerisches Vorbild: **Lars Stindl**
Lieblingsverein: **Borussia Mönchengladbach**
Alter: **27**
Starker Fuß: **beidfüßig**
Lieblingsessen: **Rumpsteak von Schneifel Beef**

Ihr Teamsportspezialist in der Region

www.sportgiese.de

54595 Prüm | 54634 Bitburg

info@sportgiese.de

Oben v.l.: F. Hammes, M. Busch, Ph. Schulte Rentrop, K. Geider, J. Marie, P. Heinen, M. Ewertz, M. Gielen, P. Krämer; Mitte v.l.: Trainer T. Maci, A. Maci, J. Rogge, S. Wio, F. Knauf, A. Allers, P. Thielen, K. Winkelmann, T. Geibel, Betreuer S. Funk; Vorne v.l.: M. Hansen, M. Rausch, T. Müllers, M. Rosch
Es fehlen: F. Aydin, K. Krämer, C. Podszus, J. Heinz, J. Welle

Weiterhin auswärts ohne Punkte

Vergangenes Wochenende waren wir zu Gast in Neroth beim FC Kirchweiler II. Wir mussten wieder einige Positionen im Vergleich zur Vorwoche neu besetzen, aber nichts desto trotz sollten endlich die ersten Auswärtspunkte eingefahren werden. Nach dem deutlichen 6-0 Sieg im letzten Spiel gegen die SG Weinsheim III sollte es an Motivation nicht fehlen.

Wir taten uns von Beginn an schwer damit ins Spiel zu kommen. Eine Vielzahl an individuellen Fehlern machte es dem Gegner dementsprechend einfach. Bereits in der 2. Min., nach einem langen Ball über links, fand der Gegner den Weg in unseren Strafraum, im Laufduell wurde dieser dann unglücklich von Kai am Fuß getroffen … ELFMETER! Nachdem Marius bereits einen Tag zuvor bei der ersten Mannschaft einen entschärfen konnte, tat er dies erneut und parierte stark.

Trotz dieses Weckrufs taten wir uns weiter schwer. Wir schafften es zwar immer mal wieder, einzelne Angriffe zu starten, aber machten ansonsten weiterhin zuviele einfache Fehler. In der 11. Min. schafften wir es dann allerdings mal, einen Angriff ins Ziel zu bringen: Nach schöner Vorarbeit über rechts von Michael H. hatte Felix vorm Tor keine große Mühe mehr, das 0-1 zu erzielen.

In der Folge kamen wir dann etwas besser ins Spiel, dennoch waren wir weiterhin um Kontrolle bemüht. So ereignete sich der Großteil des Spiels im Mittelfeld mit einzelnen Nadelstichen vor beiden Toren.

Nach einer guten halben Stunde erzielte Christophe nach guter Vorarbeit von Jonas F. das 0-2. In dieser Phase hatten wir mehr Spielanteile, und somit war die Führung auch nicht völlig unberechtigt. Kurz vor der Pause erwischte der Gegner uns dann eiskalt, zwei Situationen binnen 5 Minuten, in denen es uns an jeglicher Konzen-

Gemeinsam hoch hinaus:
Wir suchen Dich!

PEIFFER BEDACHUNG
...2facher Meister

Peiffer Bedachungen GmbH
Auwer Straße 54
54608 Bleialf

Fon: 06555 900533
info@peiffer-bedachungen.de
www.peiffer-bedachungen.de

tration und an Zweikampfverhalten fehlte, wurden genutzt und es ging mit einem 2-2 in die Pause.

Nachdem niemand wirklich erklären konnte, was unmittelbar vor dem Pausenpfiff passierte, nahmen wir uns nochmal viel vor für die zweite Halbzeit. Doch auch kurz nach Wiederanpfiff war der FC Kirchweiler II wieder zur Stelle und markierte in der 49. Min. das 3-2.

In der Folge häuften sich die Fehler unsererseits und wir taten uns sehr schwer, zurück ins Spiel zu kommen. Wir hatten kaum noch Offensivaktionen, so kamen Eddi und Ricky für Timo und Kai in die Partie, um nochmal für Schwung zu sorgen. Doch der erwünschte Effekt blieb erstmal aus.

Eine Viertelstunde vor dem Ende kassierten wir dann noch das 4-2. Einen guten Abschluss aus der zweiten Reihe konnte Marius noch parieren, doch beim direkten Nachschuss war er dann chancenlos.

Mit dem Mut der Verzweiflung warfen wir nochmal alles nach vorne. So kamen wir nochmal zu Abschlüssen, doch wir ließen erstmal beste Chancen aus, den Anschluss zu erzielen. So schafften es jeweils Michael H. und Christophe freistehend vorm Tormann nicht den Ball im Tor unterbringen. Felix machte es besser, doch der Treffer wurde wegen eines vermeintlichen Foulspiels nicht gegeben.

In der 84. Min. nach einem eigentlich harmlosen Abschluss aus gut 25 Metern von Christophe, legte sich der gegnerische Tormann den Ball selbst ins Netz … ANSCHLUSS!

In den restlichen Spielminuten lief das Spiel dann nur noch in eine Richtung, doch wir schafften es nicht mehr gefährlich vor das gegnerische Tor, und so blieb es am Ende beim 4-3.

FC Kirchweiler II –
SG Mehlental/Bleialf II 4:3 (2:2)

Aufstellung:
Rausch – Spoo – Schons – Allers – Fussmann – Geibel (47' Nebert) – K. Krämer (52' Schneider-Buchholz) – Valentin – Keil (28' Kaldenbach) – Grohmann – Hansen

Spielverlauf:

2'	**11m gehalten**	**Rausch**
11'	**0-1**	**Keil**
33'	**0-2**	**Grohmann**
40'	1-2	Weber
45'	2-2	Weber
49'	3-2	Weber
75'	4-2	Adams
84'	**4-3**	**Grohmann**

ALFF

- Landmaschinen
- Gartengeräte
- Baumaschinen
- PKW-Anhänger
- Gabelstapler
- Brennholztechnik

auch zur Miete!

Sie finden uns in Schönecken gegenüber der Kirche und auf dem Bitburger Flugplatz, direkt an der B51 gelegen!

www.ALFFF.de

Schönecken 06553-805 • Bitburg 06561-94 50 90

geöffnet: Mo.-Fr. von 08:00-18:00 h und Sa. von 08:00-13:00 h

Wir wünschen viel Spaß beim Sport!

Tabelle Kreisliga D-1 Eifel

Stand: 19.09.2022

Platz	Mannschaft	Spiele	Tor-verhältnis	Punkte
1.	**SG ADOS-Steffeln II**	6	17 : 4	**18**
2.	**SG Brück-Dreis II**	6	24 : 5	**14**
3.	**SG Walsdorf II**	5	24 : 5	**12**
4.	**SV Roth-Kalenborn II**	4	11 : 4	**10**
5.	**FC Kirchweiler II**	5	14 : 11	**7**
6.	**SV Nohn II**	5	13 : 12	**7**
7.	**SG Mehlental-Bleialf II**	6	19 : 16	**6**
8.	**SV Brockscheid**	4	6 : 11	**6**
9.	**SG Weinsheim III**	6	9 : 24	**3**
10.	**SG Obere Kyll-Oberkyll-Feusdorf II**	5	6 : 19	**1**
11.	**SG Kylltal-Birresborn III (9er)**	6	2 : 34	**0**

Die Spielpaarungen für den 7. Spieltag

Sa., 24. September 2022

SG Mehlental-Bleialf II – SG ADOS-Steffeln II

So., 25. September 2022

SG Obere Kyll-Oberkyll-Feusdorf II – SG Kylltal-Birresborn III (9er)

SV Nohn – SV Roth-Kalenborn II

SG Walsdorf II – SG Brück-Dreis II

SV Brockscheid – FC Kirchweiler II

spielfrei: SG Weinsheim III

Bei uns zählen Ihre inneren Werte

Frühzeitig Gesundheitsrisiken aufdecken und entgegenwirken mit unserem InBody-Analysesystem

fitZone
... angenehm anders!

Wir messen:
Trainingserfolge, Körperzusammensetzung, Fitness, Ernährungszustand, Gesundheitrisiken

St.-Vither-Straße 89 | 54595 Prüm-Niederprüm
06551 / 965 367 - 0 | info@fitzone-studio.de
www.fitzone-studio.de

Hier bist du richtig.

Du willst mit Vollgas durchstarten, statt auf der Stelle zu treten? Bei uns erwartet dich ein praxisnaher Einstieg in eine Karriere mit vielfältigen Entwicklungsmöglichkeiten.

Wir suchen:

- Bankkaufmann (m/w/d)
- Kaufmann für Versicherungen und Finanzanlagen (m/w/d)
- Duales Studium

Jetzt online bewerben!

www.kskbitburg-pruem.de/karriere

Kreissparkasse Bitburg-Prüm

Heutiger Gegner der Zweiten:

SG ADOS- Steffeln II

Unsere Zweite kehrte am vergangenen Wochenende mit einer unnötigen (wieder einmal) Niederlage (3:4) aus Neroth zurück, obwohl sie mit 2:0 geführt hatte. Platz 7 mit 6 Punkten (2-0-4) und 19:16 Toren ist nicht der Anspruch, den man sich vor der Saison gestellt hatte.
Vor allem die Abwehr ist das Sorgenkind, während der Angriff die drittmeisten Treffer der Liga erzielt hat.
Unsere Mannschaft muss alles daran setzen, den Gast ohne Punkte nachhause zu schicken. Dafür muss eine geschlossene Mannschaftsleistung auf dem Platz gezeigt werden.

SG ADOS-Steffeln II steht im Moment ungeschlagen auf Tabellenplatz 1 mit 18 Punkten bei 6 Spielen und einem Torverhältnis von 17:4.
Der Spitzenreiter wird darauf aus sein, seine erfolgreiche Siegesserie auch bei uns fortzusetzen.
Als Favoriten darf man dieses Team auf jeden Fall sehen.

Der Kader

Torhüter:	Demoulin, Mauer
Abwehr:	Arens, Faber, Junk, Kaufmann, Krämer, Meyer, Nehl, Schröder,van der Velde, Weber
Mittelfeld:	Ballmann, Blameuser, Ganser, Groben, Harings, Juchems, Mörsch,Schmitz, Sokolow, Weyers
Angriff:	Burgard, Kilic, Müller, Sünnen
Trainer:	Marco Bernardy
Vereine:	Aueler SV, SV Duppach, SV Oberbettingen, SV Steffeln

GETRÄNKEMARKT
BONEFAS

Bone Fass Spezial

Waxweiler Str. 3 · 54597 Lünebach
Tel.: +49 (0) 65 56 / 900 115

Bahnhofstr. 2 · 54608 Bleialf
Tel.: +49 (0) 65 55 / 901 94 75

E-Mail: info@bonefas.eu

WIR DRÜCKEN DIE DAUMEN:
HEIMSIEG

BESTINTERIEUR
Lieblingsort Zuhause

Bleialfer Schreinerwerkstätten Michels GmbH
Alter Bahnhof 20 • 54608 Bleialf
Tel. +49 - (0)6555 - 929292
www.bestinterieur.eu

Bleialfer Schreinerwerkstätten Michels GmbH
Alter Bahnhof 16 • 54608 Bleialf
Tel. +49 - (0)6555 - 92920
www.michels-bleialf.de

Die Zweite: Kader Saison 22-23

Torhüter:	A. Bender, M. Rausch
Abwehr:	A. Allers, K. Krämer, C. Podszus, R. Schneider-Buchholz, M. Spoo, S. Wio
Mittelfeld:	C. Lenz, T. Geibel, M. Gielen, F. Hammes, J. Hockertz, L. Kröner, T. Lorenz, E. Nebert, D. Schons, A. Staus, J.P. Taytay, L. Valentin, C. Vicktorius
Angriff:	N. Braga, D. Breuer, M. Bungartz, C. Grohmann, F. Kaldenbach, F. Keil, D. Scholtes, C. Theis, H. Valentin
Trainer:	V. Klares
Betreuer:	L. Vicktorius

Sieben Infos über unsere Nummer 2

Name:	**Frederik Kaldenbach**
Alter:	**24**
Position:	**Mittelfeld**
Starker Fuß:	**rechts**
Lieblingsverein:	**Borussia Mönchengladbach**
Lieblingsessen:	**Jägerschnitzel**

h.l: Kaldenbach, L. Valentin, H. Valentin, Lenz, Wio, Krämer, Keil, Spoo, Bungartz, Schneider-Buchholz, Trainer Klares; v.l: Barga, Hammes, Schons, Rausch, Taytay, Grohmann, Nebert, Geibel
Es fehlen: Bender, Allers, Fussmann, Mayer, Staus, Lorenz, Scholtes

Pferd + Reiters Bestes
Dein Ausstatter
Pronsfelder Straße 7 · 54597 Lünebach
Tel. 0 65 56 - 72 44 · E-Mail: pferdundreitersbestes@gmx.de
www.pferdundreitersbestes.de

Entsorgungsbetrieb MESSERICH
Kanal-TV • Kanalreinigung • Entsorgung -
Fettentsorgung • Bagger- und Pflasterarbeiten
Am Kirchberg 1 · 54608 Sellerich
Tel. 0 65 51 / 95 52 0 · Fax 95 52 27
Wir wünschen der SG erfolgreiche Heimspiele!

Inh. Dirk Bröckel
ROLLE
Autoteile ● Fahrräder ● Heimsport

Kfz-Teile & Zweirad Rolle
Inhaber Dirk Bröckel
Gerberweg 47 · 54595 Prüm

Tel. 0 65 51 / 9 71 06-0
Fax 0 65 51 / 9 71 06-18

E-Mail: info@zweirad-rolle.de
www.zweirad-rolle.de

Herbert Thelen
Reifenhandel und Zubehör
Autoservice

Bahnhofstraße · 54595 Prüm · Telefon 0 65 51 / 9 58 00

APOTHEKE IN BLEIALF
Apotheker Thomas Schulte Rentrop e.K.

Auwer Straße 10
54608 Bleialf

Tel. 06555 - 236
Fax 06555 - 1390

apotheke-bleialf@t-online.de
www.apotheke-in-bleialf.de

Aktuelle »Fieberkurve«

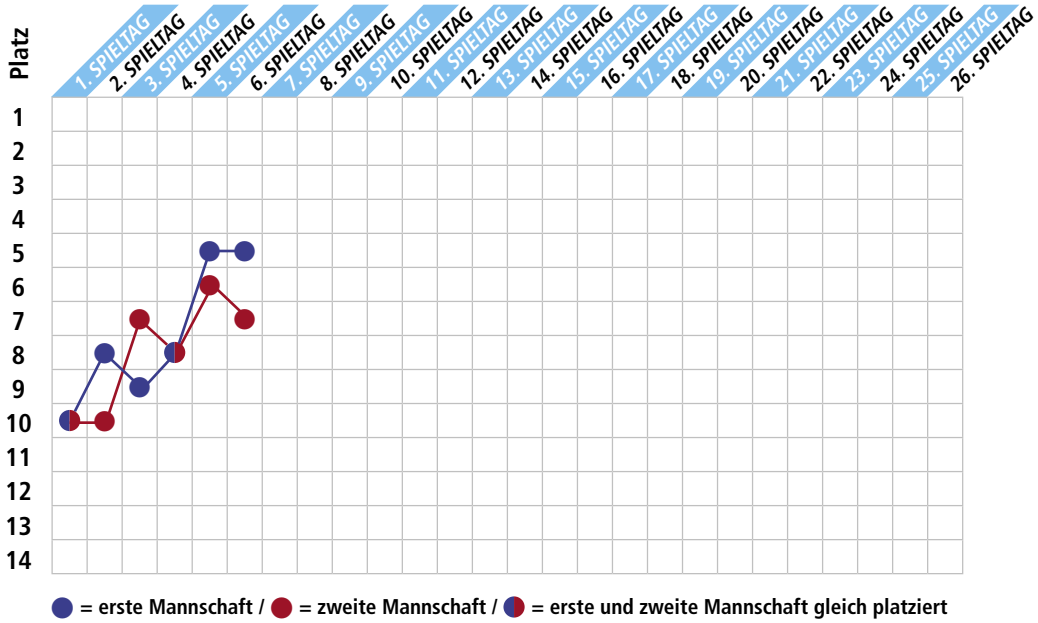

● = erste Mannschaft / ● = zweite Mannschaft / ◐ = erste und zweite Mannschaft gleich platziert

ERSTE // Die nächsten Spiele:

Sonntag, 2. Oktober 2022, 12.45 Uhr in Daun
SV Neunkirchen-Steinborn II – SG Mehlental/B. I

Samstag, 8. Oktober 2022, 19.00 Uhr in Gondenbrett
SG Mehlental/Bleialf I – SG Ellscheid II

Sonntag, 16. Oktober 2022, 15.00 Uhr in Gondenbrett
SG Mehlental/Bleialf I – SG Walsdorf

ZWEITE // Die nächsten Spiele:

Sonntag, 2. Oktober 2022, 14.30 Uhr in Brockscheid
SV Brockscheid – SG Mehlental/Bleialf II

Samstag, 8. Oktober 2022: **spielfrei**

Sonntag, 16. Oktober 2022, 12.30 Uhr in Nohn
SV Nohn II – SG Mehlental/Bleialf II

NUTZEN SIE MEINE ERFAHRUNG

Versichern, vorsorgen, Vermögen bilden. Dafür bin ich als Ihr Allianz Fachmann der richtige Partner. Ich berate Sie umfassend und ausführlich. Überzeugen Sie sich selbst.

Leo Knauf
Allianz Generalvertretung
Bahnhofstr. 5-7
54608 Bleialf
leo.knauf@allianz.de
www.allianz-knauf.de
Telefon 0 65 55.90 08 55
WhatsApp 0 65 55.90 08 55

Allianz

BEI UNS FINDEST DU DEIN GLÜCK AUF DER STRASSE.

Bewirb dich jetzt: zukunft@alphabau.lu

Wir bilden aus!

AlphaBau.lu

Reisemobilvermietung Michelshof

Individueller Urlaub in modernen Reisemobilen für 2-4 Personen! Alle Fahrzeuge sind voll ausgestattet und reisefertig!

Reisemobilvermietung Michelshof – Birgit Beyer
Amelscheider Weg 16 | 54608 Mützenich/Bleialf
Tel. 0 65 55 - 84 85 | E-Mail: michelshof@t-online.de
www.michelshof-eifel.de

MIETWAGEN
KRANKENFAHRTEN
ROLLSTUHLTRANSPORT
SCHNEIDER

UNSERE LEISTUNGEN:

- Krankenfahrten aller Krankenkassen und Berufsgenossenschaften
- Rollstuhltransport
- Tagfahrten
- Flughafen- und Bahnhoftransfer

Sie erreichen uns unter Tel. 0 65 55 / 370

info@mietwagen-schneider.de · www.mietwagen-schneider.de
Helmut Schneider • Niederlascheid 1 • 54608 Bleialf - Buchet

So Wild!

BLOCKHAUS
Zum schwarzen Mann

Wildspezialitäten aus eigener Herstellung

Wechselnde Tageskarte

Erfrischende Drinks

Traumhafte Terrasse

Nur bei uns erhältlich!

Hausgemachte Wildburger

Schwarzer Mann 1 | 54595 Gondenbrett

+49 6551 / 3252

Blockhaus Schwarzer Mann

Blockhaus_zum_schwarzen_mann

info@blockhaus-schwarzer-mann.de

www.blockhaus-schwarzer-mann.de

Wir freuen uns auf Euch!