SG aktuell

SPIELGEMEINSCHAFT MEHLENTAL/BLEIALF

HEIMSPIEL-MAGAZIN DER SG MEHLENTAL/BLEIALF Ausgabe 02 – 27. August 2022

DIE ERSTE:

Heimstärke nutzen!

DIE ZWEITE:

Chancen nutzen!

BEI UNS FINDEST DU DEIN GLÜCK AUF DER STRASSE.

Bewirb dich jetzt: zukunft@alphabau.lu

Wir bilden aus!

AlphaBau.lu

Liebe Fußballfreunde!

Ein herzliches Willkommen sage ich Allen zum 3. Spieltag der Saison 22/23 hier in der **»SGaktuell«.**

Der zweite Heim-Doppelspieltag hintereinander findet heute in **Bleialf** statt.
Das Spiel unserer **Zweiten** findet gegen SG Obere Kyll-Oberkyll-Feusdorf II statt. Im Pokalspiel hat das Team dort klar mit 3:0 verloren. Wiedergutmachung ist angesagt, zumal nach einem misslungenen Start mit zwei Niederlagen, auch wenn die Heimniederlage zuletzt äußerst unglücklich zustande kam, weil die vielen Chancen nicht genutzt wurden.
Unsere **Erste** trifft auf SG EFEU-Feusdorf und wird versuchen, die Heimstärke auszuspielen und einen Sieg einzufahren. Allerdings stehen immer noch etliche Spieler auf der Verletztenliste.
Begrüßen möchte ich auch die Schiedsrichter der beiden Partien Frank Leufgen vom SV Üttfeld und Fritz Skambraks vom SV Birresborn. Seid fair zum 23. Mann, denn ohne Schiri geht es nicht. Wer sich übrigens berufen fühlt, eine Ausbildung zum Schiedsrichter zu beginnen, möge sich bitte bei unseren Vorständen melden. Wir werden ihm jegliche erdenkliche Hilfe zugute kommen lassen.
Ein Dankeschön möchte ich auch noch allen Gönnern und Sponsoren sagen, die bereit sind, unsere SG – in welcher Form auch immer – in der neuen Saison zu unterstützen. Auch den Machern der »SGaktuell« ist hier an dieser Stelle Danke zu sagen.

Sportliche Grüße
Hans Werner Kornberger

Wichtiger Sieg für erste Mannschaft

Vergangenen Samstag stand für uns der 2. Spieltag der jungen Saison auf dem Programm und schon hatte man „etwas" Druck und ein Sieg musste her. Natürlich war mit der SG Brück-Dreis eine Mannschaft zu Gast, die erst letzte Saison den Aufstieg in die B-Klasse feiern konnte, und dann direkt am ersten Spieltag die Reserve der SG Kylltal mit 7:0 nach Hause schickte – wir konnten also gewarnt sein.

Im Vergleich zur katastrophalen Vorstellung gegen Mehren bauten wir etwas um und hofften, bessere 90 Minuten abliefern zu können als vergangene Woche.

Die ersten fünf Minuten liefen auch sehr ordentlich auf unserer Seite, man versuchte schnell in Führung zu gehen und setzte immer wieder auf offensives Pressing. Nach 8 Minuten kam es dann leider wieder anders, als man sich es erhoffte, und der Gast ging mit 1:0 in Führung: Einwurf – Verlängerung mit dem Kopf – und am zweiten Pfosten musste nur noch der Fuß hingehalten werden. Nach diesem Gegentor ließen wir uns aber nicht aus der Ruhe bringen und versuchten weiter unser Spiel zu spielen. In der 20. Minute konnte Jens dann nach einem schönen Diagonalball von Martin das 1:1 erzielen. Mit diesem Ergebnis ging es dann auch in die Halbzeit.

Nach dem Anpfiff starten wir direkt wieder mit voller Offensive nach vorne und hatten gute Aktionen Richtung 16er. In der 54. Minute setzten wir uns in der Box des Gegners fest, und Kevin konnte nur noch durch ein Foul gestoppt werden; richtige Entscheidung also – Elfmeter. Patrick verwandelte sicher. Keine 10 Minuten später dann das 3:1 für uns, wiedermal Kevin, der mit Kim auf der Links-

Häusliche
Alten- und Krankenpflege

Michels
GmbH

Am Brauhäuschen 13 • 54608 Bleialf
Telefon +49 6555 93099
info@pflegedienst-michelsgmbh.de

außen ein verdammt gutes Spiel in der zweiten Halbzeit machte, brachte eine Flanke perfekt auf Jens, der nur noch den Kopf hinhalten musste. 3:1 und zwei Tore Führung, so hatten wir uns die zweite Halbzeit vorgestellt. Leider dauerte es nur fünf Minuten, bis die Gäste wieder herankamen. Patrick lenkte eine Flanke unglücklich ins eigene Tor.

Wer jetzt dachte, man würde nervös werden oder unter Druck geraten, den muss ich an dieser Stelle enttäuschen. Die Mannschaft spielte einfach das weiter, was ihnen gesagt wurde und schaffte es noch bis zur 90. Minute, um zwei Tore durch Alex und Justin zu erhöhen und einen auch in der Höhe verdienten Sieg einzufahren und der Liga zu sagen – Ja wir sind da!

Kompliment an die gesamte Truppe auf und neben dem Platz, Charakter gezeigt nach der letzten Woche und einem unglücklichen Rückstand. Heute und jedem gezeigt, dass wir, wenn wir wollen, eine Mannschaft sind, die Bock auf was Großes dieses Jahr hat! Jetzt heißt es heute nachlegen und den nächsten Dreier einfahren!

SG Mehlental/Bleialf – SG Brück-Dreis 5:2 (1:1)

Aufstellung: T. Müllers, P. Thielen, J. Marie, J. Welle, M. Gielen, J. Rogge, K. Winkelmann, K. Geider, F. Aydin, M. Rosch, A. Maci, F. Hammes, C. Podszus, P. Heinen, M. Hansen

Torfolge:

0:1	8'	B. Hommes
1:1	**20'**	**J. Rogge**
2:1	**54'**	**P. Thielen**
3:1	**62'**	**J. Rogge**
3:2	68'	P. Thielen (Eigentor)
4:2	**74'**	**A. Maci**
5:2	**90'**	**J. Marie**

Wir wünschen gute Unterhaltung bei
den Heimspielen der SG Mehlental-Bleialf

Naumann GmbH

Natursteine

Naturstein und Baustoffhandel

◆ Pflasterstein ◆ Mauerstein ◆ Palisaden

Hahnengasse 14 · 54597 Lünebach · Tel. 0 65 56 - 9 25 00 · Fax 0 65 56 - 76 40
www.naumann-natursteine.de · verkauf@naumann-natursteine.de

Die Spielpaarungen für den 3. Spieltag

Sa., 27. August 2022

TuS Ahbach II – SG Kylltal-Birresborn II

SG Mehlental-Bleialf – SG EFEU-Feusdorf

So., 28. August 2022

SV Neunkirchen-Steinborn II – SG ADOS-Steffeln

SG Mehren – TuS 05 Daun

SV Roth-Kalenborn – SG Brück-Dreis

SG Walsdorf – SG Ellscheid II

SV Nohn – SV Ulmen

Tabelle Kreisliga B-1 Eifel

Stand: 22.08.2022

Platz	Mannschaft	Spiele	Tor-verhältnis	Punkte
1.	**TuS Ahbach II**	2	5 : 0	**6**
2.	**SG EFEU-Feusdorf**	2	6 : 2	**6**
3.	**SV Neunkirchen-Steinborn II**	2	8 : 4	**4**
4.	**SV Ulmen**	2	6 : 4	**4**
5.	**SG Brück-Dreis**	2	9 : 5	**3**
6.	**SV Nohn**	2	6 : 3	**3**
7.	**SV Roth-Kalenborn**	1	3 : 0	**3**
8.	**SG Mehlental-Bleialf**	2	6 : 4	**3**
8.	**SG Walsdorf**	2	6 : 4	**3**
10.	**SG Mehren**	2	3 : 4	**3**
11.	**SG ADOS-Steffeln**	1	0 : 2	**0**
12.	**SG Ellscheid II**	2	2 : 9	**0**
13.	**TuS 05 Daun**	2	0 : 9	**0**
14.	**SG Kylltal-Birresborn II**	2	0 : 10	**0**

E. & M. NOSBERS Gbr

Transporte und Baustoffe

Wir fahren für Sie: Schubboden · Container · Tieflader · Kipper · Schüttgüter · Natursteine · Paletten · u.v.m.

Wir wünschen der SG Bleialf-Mehlental viel Erfolg!

Am Born 15 · 54595 Weinsheim
Tel. (0 65 51) 28 93 · Fax (0 65 51) 98 53 08
info@nosbers.com

Privat: Marco Nosbers · Königsberg 22 · 54595 Obermehlen
Mobil (0171) 811 06 44 · marco@nosbers.com

Heutiger Gegner der Ersten:
SG EFEU-Feusdorf

Im zweiten Heimspiel der neuen Saison ist heute in Bleialf SG EFEU-Feusdorf zu Gast. Die Mannschaft ist sehr erfolgreich in die neue Saison gestartet und hat bisher alle beiden Spiele gewonnen (3:1 in Nohn und 3:1 zuhause gegen Mehren). Sie steht mit 6 Punkten und 6:2 Toren damit auf dem 2. Tabellenplatz. Das Team von Trainer Sebastian Heinzen wird sich wahrscheinlich auch gegen uns eine Chance ausrechnen und mit ihrer Kampfkraft versuchen, mindestens einen Zähler aus Bleialf mitzunehmen.

Unser Team sollte deshalb gewarnt sein und den Gegner nicht ins Spiel kommen lassen, um keine unliebsame Heimpleite zu erleben. Nach der Auftaktniederlage in Mehren hat sich das Team gegen den Aufsteiger Brück-Dreis gesteigert und mit 5:2 deutlich gewonnen. Unsere Heimstärke wird – trotz der vielen Verletzten – mit den tollen Fans im Rücken den Ausschlag geben, um den Gast zu besiegen und in der Tabelle weiter nach oben zu klettern. Das Trainerteam Maci-Krämer muss dem Team die richtige Balance mitgeben zwischen dem Drang Tore zu schießen und dem Zwang Tore zu verhindern.

Der Kader

Torhüter:	Hoffmann, Keul
Abwehr:	J. Berscheid, P. Berscheid, Brang, Forens, Hansen, Kapitzka, M. Mies, Sportelli, Schwerdt
Mittelfeld:	Dzwoniarski, K. Klinkhammer, Mayer, S. Mies, Östreich, Pinsamruat, Swart
Angriff:	Blum, Harings, T. Klinkhammer, Mathey, Krämer
Trainer:	Heinzen
Saisonziel:	Tabellenmittelfeld
Vereine:	SV Fortuna Feusdorf, FC Esch

Reisemobilvermietung Michelshof

Individueller Urlaub in modernen Reisemobilen für 2-4 Personen! Alle Fahrzeuge sind voll ausgestattet und reisefertig!

Reisemobilvermietung Michelshof – Birgit Beyer
Amelscheider Weg 16 | 54608 Mützenich/Bleialf
Tel. 0 65 55 - 84 85 | E-Mail: michelshof@t-online.de
www.michelshof-eifel.de

Sieben Infos über unsere Nummer 6

Name: **Justin Marie**
Alter: **24**
Position: **ZM, ZOM**
Starker Fuß: **links**
Fußballerisches Vorbild: **Toni Kroos**
Lieblingsverein: **Borussia Mönchengladbach**
Lieblingsessen: **Schnitzel mit Pommes**

Firmengruppe GRUNOW

ED Tankstelle

Fahrschule Grunow

AUTOFIT Kfz-Meisterwerkstatt Reifenhandel

Fahrschule Grunow

Oliver Grunow
Auwerstr. 29-31
54608 Bleialf
Tel.: 06555 / 212
info@reifen-grunow.de

Christa Grunow
Auwerstr. 38
54608 Bleialf
Mobil: 0170 1808220

www.reifen-grunow.de www.grunow-fahrschule.de

Oben v.l.: F. Hammes, M. Busch, Ph. Schulte Rentrop, K. Geider, J. Marie, P. Heinen, M. Ewertz, M. Gielen, P. Krämer; Mitte v.l.: Trainer T. Maci, A. Maci, J. Rogge, S. Wio, F. Knauf, A. Allers, P. Thielen, K. Winkelmann, T. Geibel, Betreuer S. Funk; Vorne v.l.: M. Hansen, M. Rausch, T. Müllers, M. Rosch
Es fehlen: F. Aydin, K. Krämer, C. Podszus, J. Heinz, J. Welle

Kampfgeist bringt keine Punkte

Gut besetzt und mit einzelnen Rückkehrern bereiteten wir uns motiviert bei bestem Wetter auf das Spiel gegen die SG Brück-Dreis II vor.
Doch bereits in der 2. Minute brachte die Offensive der SG Brück-Dreis eine gute Kombination auf den Platz und weckte uns mit einem Abseitstor auf. In der 4. Minute gab es den ersten richtigen Schock zu verdauen. Eddi konnte im eigenen 16er seine Hände nicht richtig bei sich behalten, was der Gegenspieler clever ausnutzte. Infolge dessen kassierten wir nicht nur die erste gelbe Karte des Abends, sondern auch den ersten Elfmeter: 0-1.

In der Folge sah man ein gutes Fußballspiel mit keiner klaren Torchance des Gegners, das allerdings durch einen sehr genauen Schiedsrichter oft unterbrochen wurde.
Diese häufigen Unterbrechungen reizten Ricky offenbar so sehr, dass er sich in der 36. Minute nicht nur eine gelbe Karte wegen Meckerns abholte, sondern gleich zwei. In der Folge spielten wir nur noch zu zehnt. Ein sanftes Foulspiel von Felix Keil, der früh den angeschlagenen Timo Geibel ersetzen musste, versorgte uns mit der nächsten gelben Karte. Kurz vor dem Halbzeitpfiff kam es zum nächsten Körperkontakt in unserem 16er, welcher für den Schiedsrichter erneut zu viel war. Zweiter Elfmeter für den Gegner, zweites Gegentor.
Halbzeit – durchatmen, beruhigen.

In der Pause wechselte Trainer Volker Klares die beiden Gelb vorbelasteten Eddi und Felix aus und brachte mit Daniel Schons und Florin Barga frische Kräfte. Der Kampfgeist war geweckt und das Spiel immer noch nicht verloren. Wir beherrschten auch noch mit zehn Mann das Spiel und Brück-Dreis kam aus ihrer Hälfte nicht mehr raus. Doch heute sollte das Spielglück gar nicht vorhanden sein. Weder John Taytay noch Christophe Grohmann konnten ihre (zahlreichen) Chancen nutzen.

Gemeinsam hoch hinaus:
Wir suchen Dich!

PEIFFER BEDACHUNG
...2facher Meister

Peiffer Bedachungen GmbH
Auwer Straße 54
54608 Bleialf

Fon: 06555 900533
info@peiffer-bedachungen.de
www.peiffer-bedachungen.de

Max Spoo kam noch spät ins Spiel für Florian Hammes, um den Druck nochmal zu erhöhen. In der 90. Minute passierte es endlich, über grade mal drei Stationen kam der Ball durch einen Heber von Christoph Lenz zu Steffen Wio, der das 1-2 machte. Doch selbst beim Tore schießen hatten wir heute kein Spielglück.
Durch ein Missverständnis wurde im Ohr des Schiedsrichters eine Kampfansage von Wio zu einer Drohung.
– Rote Karte.

Zusammenfassend lässt sich sagen, dass wir selbst mit zehn Mann die bessere Mannschaft waren, Gesicht, Kampfgeist und Willen gezeigt haben, aber wir das Spiel durch Unruhe und fehlendes Spielglück verloren haben.

SG Mehlental/Bleialf II – SG Dreis-Brück II 1:2 (0:2)

Aufstellung:
Marius – Ricky – Steffen – Hammes (58' Max) – Kai – Lukas V. – Christoph L. – Eddi (45' Daniel) – Philip – Timo (15' Felix) – Christophe G.

Spielverlauf:

4'	0:1 (Elfmeter)	Bonaventura
36'	**gelb-rote Karte**	**Ricky**
42'	0:2 (Elfmeter)	Hotho
90'	**1:2**	**Steffen**
90'	**rote Karte**	**Steffen**

Jetzt bewerben und einfach mehr erleben!

PEIFFER FLIESEN
...einfach mehr!

Peiffer Fliesen
Auwer Str. 54
54608 Bleialf

Fon: 06555 9016715
info@peiffer-fliesen.de
www.peiffer-fliesen.de

SALON ANDREA
Inh. Andrea Hermes-Munkler
Sonnenbach 22
54608 Bleialf
Tel. 06555 / 900590

JEDER 2. WIRD ZUM PFLEGEFALL!

Besuchen Sie unsere Homepage

Schon heute sind über 2,8 Millionen Menschen pflegebedürftig; mit Blick auf eine immer älter werdende Gesellschaft wird diese Zahl weiter steigen. Umso wichtiger ist es, sich rechtzeitig um eine passende Pflegeabsicherung zu kümmern. Lassen Sie uns gemeinsam die optimale Lösung finden. Ich berate Sie gerne.

Eric Schneider
Generalvertretung der Allianz
Bahnhofstr. 2 · 54608 Bleialf
eric.schneider@allianz.de
www.allianzschneider.de
Telefon 0 65 55.92 05 0
Mobil 01 75.2 03 07 57

Allianz

Bei uns zählen Ihre inneren Werte

Frühzeitig Gesundheitsrisiken aufdecken und entgegenwirken mit unserem InBody-Analysesystem

Wir messen:
Trainingserfolge, Körperzusammensetzung, Fitness, Ernährungszustand, Gesundheitrisiken

fitZone
... angenehm anders!

St.-Vither-Straße 89 | 54595 Prüm-Niederprüm
06551 / 965 367 - 0 | info@fitzone-studio.de
www.fitzone-studio.de

Tabelle Kreisliga D-1 Eifel

Stand: 22.08.2022

Platz	Mannschaft	Spiele	Tor-verhältnis	Punkte
1.	**SG Brück-Dreis II**	2	8 : 1	**6**
1.	**SG Walsdorf II**	2	8 : 1	**6**
3.	**SG ADOS-Steffeln II**	2	4 : 0	**6**
4.	**SV Nohn II**	2	4 : 3	**4**
5.	**SV Roth-Kalenborn II**	1	3 : 1	**3**
6.	**SV Brockscheid**	2	2 : 3	**3**
7.	**SG Obere Kyll-Oberkyll-Feusdorf II**	2	1 : 5	**1**
8.	**SG Weinsheim III**	2	3 : 5	**0**
9.	**FC Kirchweiler II**	1	0 : 2	**0**
10.	**SG Mehlental-Bleialf II**	2	2 : 6	**0**
11.	**SG Kylltal-Birresborn III (9er)**	2	1 : 9	**0**

Die Spielpaarungen für den 3. Spieltag

Sa., 27. August 2022

SG Mehlental-Bleialf II – SG Obere Kyll-Oberkyll-Feusdorf II

So., 28. August 2022

SV Roth-Kalenborn II – SG Brück-Dreis II

FC Kirchweiler II – SG Kylltal-Birresborn III (9er)

SG Walsdorf II – SG Weinsheim III

SV Nohn II – SG ADOS-Steffeln II

SV Brockscheid: spielfrei

Haus Zwicker
HOTEL · RESTAURANT
Wir freuen uns auf Ihren Besuch!
Hotel · Restaurant
Räumlichkeiten für
Hochzeiten, Geburtstage,
Firmenfeiern, uvm.
Am Markt 2
54608 Bleialf
Tel.: 06555 - 92 000
www.zwicker-bleialf.de

HELLSTYLE
· is lifestyle ·
Am Markt 3 · 54608 Bleialf
06555 - 80 82
JOIN US ON FACEBOOK

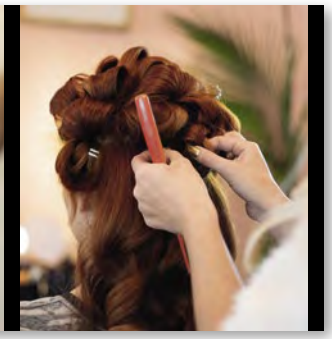

Hier bist du richtig.

Du willst mit Vollgas durchstarten, statt auf der Stelle zu treten? Bei uns erwartet dich ein praxisnaher Einstieg in eine Karriere mit vielfältigen Entwicklungsmöglichkeiten.

Wir suchen:

- Bankkaufmann (m/w/d)
- Kaufmann für Versicherungen und Finanzanlagen (m/w/d)
- Duales Studium

Jetzt online bewerben!

www.kskbitburg-pruem.de/karriere

Kreissparkasse Bitburg-Prüm

Heutiger Gegner der Zweiten:

SG Obere Kyll II

Der Gast von der Oberen Kyll, SG Obere Kyll-Oberkyll II, hat nach einem Unentschieden in Nohn (1:1) und nach einer 0:4-Pleite gegen Walsdorf II einen schlechten Saisonstart hingelegt und wird nun versuchen, mindestens einen Zähler aus Bleialf mit nach Hause zu nehmen. In der Tabelle rangieren sie mit 1 Punkt und 1:5 Toren auf Platz 7.

Unsere Zweite hat nach dem verlorenen Heimspiel gegen SG Brück-Dreis II (1:2) das nächste Meisterschaftsspiel ebenfalls zu Hause gegen SG Oberkyll II. Um den schlechten Start in die Meisterschaft nicht noch mehr zu steigern, muss unser Team heute unbedingt gewinnen. Denn mit 0 Punkten und 2:6 Toren belegt die Zweite den vorletzten Tabellenplatz. Sie muss endlich ihre Stärken im Spiel nach vorne auf den Platz bringen und die Torverhinderung optimieren.
Trainer Volker Klares muss sein Team heute auf unbedingten Siegeswillen einschwören.

Der Kader

Torhüter:	Stabel, Kuhl
Abwehr:	Buczek, Winterkamp, Kretz, Krämer, Esser, Mayer, Hoffmann
Mittelfeld:	Breuer, Köhler, Lorre, Regnery, Schmitz, Schüler
Angriff:	Schwerdt, Sauer, Wegener
Trainer:	Hoff, Möller
Vereine:	SV Oberkyll, Lissendorf, SV Esch, SV Fortuna Feusdorf

GETRÄNKEMARKT
BONEFAS

Bone Fass
Spezial

Waxweiler Str. 3 · 54597 Lünebach
Tel.: +49 (0) 65 56 / 900 115

Bahnhofstr. 2 · 54608 Bleialf
Tel.: +49 (0) 65 55 / 901 94 75

E-Mail: info@bonefas.eu

MIETWAGEN
KRANKENFAHRTEN
ROLLSTUHLTRANSPORT
SCHNEIDER

UNSERE LEISTUNGEN:

- Krankenfahrten aller Krankenkassen und Berufsgenossenschaften
- Rollstuhltransport
- Tagfahrten
- Flughafen- und Bahnhoftransfer

Sie erreichen uns unter Tel. 0 65 55 / 370

info@mietwagen-schneider.de · www.mietwagen-schneider.de
Helmut Schneider • Niederlascheid 1 • 54608 Bleialf - Buchet

Herbert Thelen

Reifenhandel und Zubehör

Autoservice

Bahnhofstraße · 54595 Prüm · Telefon 0 65 51 / 9 58 00

WIR DRÜCKEN DIE DAUMEN:

HEIMSIEG

BESTINTERIEUR
Lieblingsort Zuhause

Bleialfer Schreinerwerkstätten Michels GmbH
Alter Bahnhof 20 • 54608 Bleialf
Tel. +49 - (0) 6555 - 929292
www.bestinterieur.eu

Bleialfer Schreinerwerkstätten Michels GmbH
Alter Bahnhof 16 • 54608 Bleialf
Tel. +49 - (0) 6555 - 92920
www.michels-bleialf.de

h.l: Kaldenbach, L. Valentin, H. Valentin, Lenz, Wio, Krämer, Keil, Spoo, Bungartz, Schneider-Buchholz, Trainer Klares; v.l: Barga, Hammes, Schons, Rausch, Taytay, Grohmann, Nebert, Geibel
Es fehlen: Bender, Allers, Fussmann, Mayer, Staus, Lorenz, Scholtes

ALFF

- Landmaschinen
- Gartengeräte
- Baumaschinen
- PKW-Anhänger
- Gabelstapler
- Brennholztechnik

auch zur Miete!

Sie finden uns in Schönecken gegenüber der Kirche und auf dem Bitburger Flugplatz, direkt an der B51 gelegen!

www.ALFFF.de

Schönecken 06553-805 • Bitburg 06561-94 50 90

geöffnet: Mo.-Fr. von 08:00-18:00 h und Sa. von 08:00-13:00 h

Wir wünschen viel Spaß beim Sport!

Aktuelle »Fieberkurve«

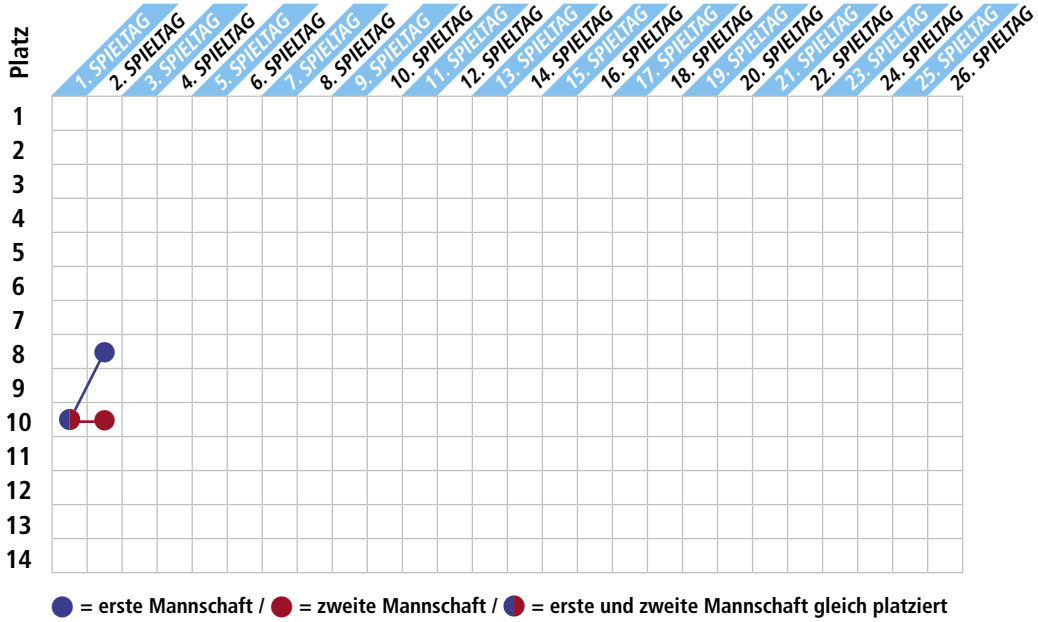

● = erste Mannschaft / ● = zweite Mannschaft / ◐ = erste und zweite Mannschaft gleich platziert

ERSTE // Die nächsten Spiele:

Sonntag, 04. Sept. 2022, 14.30 Uhr
in Roth-Kalenborn (Gerolstein)
SV Roth-Kalenborn – SG Mehlental/Bleialf I

Freitag, 09. Sept. 2022, 19.30 Uhr in Bleialf
SG Mehlental/Bleialf I – TuS 05 Daun

ZWEITE // Die nächsten Spiele:

Sonntag, 04. Sept. 2022, 12.00 Uhr
in Roth-Kalenborn (Gerolstein)
SV Roth-Kalenborn II – SG Mehlental/Bleialf II

Samstag, 10. Sept. 2022, 16.45 Uhr in Bleialf
SG Mehlental/Bleialf II – SG Weinsheim III

NUTZEN SIE MEINE ERFAHRUNG

Versichern, vorsorgen, Vermögen bilden. Dafür bin ich als Ihr Allianz Fachmann der richtige Partner. Ich berate Sie umfassend und ausführlich. Überzeugen Sie sich selbst.

Leo Knauf
Allianz Generalvertretung
Bahnhofstr. 5-7
54608 Bleialf
leo.knauf@allianz.de
www.allianz-knauf.de
Telefon 0 65 55.90 08 55
WhatsApp 0 65 55.90 08 55

Allianz

NEUROCHIRURGIE
SCHMERZTHERAPIE

HÜRTHMED
MEDIZINISCHES ZENTRUM

PRAXISKLINIK
OP ZENTRUM

DR. MED. MERKLE UND
SEIN MITARBEITERTEAM
WÜNSCHT DER SG
EINE GUTE SAISON!

Dr. Emanuel Merkle
Theresenhöhe 1 · 50354 Köln-Hürth
Tel. 0 22 33 / 93 96 410
E-Mail: info@dr-merkle.de

Pferd + Reiters Bestes
Dein Ausstatter

Pronsfelder Straße 7 · 54597 Lünebach
Tel. 0 65 56 - 72 44 · E-Mail: pferdundreitersbestes@gmx.de

www.pferdundreitersbestes.de

Entsorgungsbetrieb
MESSERICH

Kanal-TV • Kanalreinigung • Entsorgung -
Fettentsorgung • Bagger- und Pflasterarbeiten

Am Kirchberg 1 · 54608 Sellerich
Tel. 0 65 51 / 95 52 0 · Fax 95 52 27

Wir wünschen der SG erfolgreiche Heimspiele!

Viele schaffen mehr.

Morgen kann kommen.

Wir machen den Weg frei.

Gemeinsam mehr erreichen.

Gerne unterstützen wir mit unserem Crowdfunding die Projektideen der Vereine in unserer Region.

www.viele-schaffen-mehr.de/volksbank-eifel

Volksbank Eifel eG

So Wild!

BLOCKHAUS
Zum schwarzen Mann

Wildspezialitäten aus eigener Herstellung

Wechselnde Tageskarte

Erfrischende Drinks

Traumhafte Terrasse

Nur bei uns erhältlich!

Hausgemachte Wildburger

Schwarzer Mann 1 | 54595 Gondenbrett

+49 6551 / 3252

Blockhaus Schwarzer Mann

Blockhaus_zum_schwarzen_mann

info@blockhaus-schwarzer-mann.de

www.blockhaus-schwarzer-mann.de

Wir freuen uns auf Euch!